

下野市立図書館 図書館だより

2024年2月1日発行第127号



石橋図書館
電話：0285-52-1136

国分寺図書館
電話：0285-44-3399

南河内図書館
電話：0285-48-2395

図書館のホームページはご存じですか？

図書館のホームページには図書館で開催されるイベントについてなどのお知らせが掲載されています。

ホームページ上で資料検索・予約・延長手続きなどもできます。
是非アクセスしてみてください。

※ご予約の際はパスワードが必要となります。
パスワードをお持ちでない方やパスワードを忘れた場合は図書館カウンターでお手続きください。

〈PC・スマホ用サイト〉

検索ワード：下野市立図書館 <https://www.shimotsuke.library.ne.jp/>

ブックリストのすすめ

図書館のホームページには「これから読みたい本」や「読み終わった本」を記録する「ブックリスト」機能があります。

5
ぐりとぐら こどものとも劇場 図書
福音館書店 1998/03
なかがわ りえこ(さく) おおむ...

資料を検索後、「ブックリストに登録」ボタンをクリック

貸出中or禁帯

ブックリストに登録

ブックリストに登録

ぐりとぐら こどものとも劇場 図書
なかがわ りえこ(さく) おおむ...

読書状況

読みたい 今読んでる 読了

読了日

2024/01/04

カテゴリ

+ カテゴリを追加

登録

読書状況を選択して登録！
「読了」の場合は読了日も記録できます。

利用者メニュー→
ブックリスト管理で
自分の読書状況を確認
することができます！

借りた本の履歴
としてもお使い
いただけます！





石橋図書館



図書館スタッフによる スマホを使った 図書館活用講座

参加費無料!



スマートフォンからの予約や検索など
図書館を便利に使う方法を学びます!

令和6年2月12日(月祝)

10:30~11:30

場所 2階 視聴覚室

対象 下野市立図書館の利用者カード
とスマートフォンをお持ちの方
※ご自分の利用者カードとスマートフォン
(Wi-Fi機能搭載)をご持参ください。

定員 15名(先着申込順)

※カードの有効期限が切れている方は、
更新を行ってからご参加ください。

石橋中学校 作品展示

期間: 2/1(木)~2/29(木)

場所: 1階休けいコーナー

※最終日は16時までの展示です。

リサイクル市 -書籍版-

日時: 令和6年2月29日(木)
・ 3月2日(土)・3日(日)

午前9時~午後6時

場所: 2階 視聴覚室

※マイバック等をお持ちください。

※冊数制限なし。

※除籍資料のため汚れや破損のある
資料もございます。

あらかじめご了承ください。

ものづくり隊! ふれあい工作会 ＼毛糸でまきまき/ ふわふわドーナッツ!

日時: 2月11日(日祝) 14:30~

定員: 7名

申込み: カウンターまたは



お電話にて受け付けます。

2月の行事予定

2/3(土) 10:30~
おはなし会

2/11(日祝) 14:30~
工作会
「毛糸でまきまき
ふわふわ
ドーナッツ!」
(要申込)

2/12(月祝)
10:30~11:30
スマホを使った
図書館活用講座
(要申込)

2/14(水) 10:00~
読書会

2/17(土) 10:30~
おはなし会

2/19(月) 10:30~
ちいさなおはなし会

2/26(月) 10:00~
新聞コラム書き写しの会
(申込不要)

2/29(木)・3/2(土)
・3/3(日)
9:00~18:00
リサイクル市-書籍版-

国分寺図書館

2024年
2月号

書籍リサイクル

除籍になった資料や受け入れ出来なかった寄贈資料を無償で提供いたします。

期間：2月22日(木)～2月29日(木)
時間：午前9時～午後6時30分
場所：国分寺図書館2階 視聴覚室

- ※汚破損がある場合がございます。
- ※人数制限をする場合がございます。その場合は、会場の外で並んでお待ちいただきます。あらかじめご了承ください。
- ※初日の正午までは、持ち出し冊数を10冊までとさせていただきます。
- ※お持ち帰り用の袋はご自身で用意をお願い致します。

国分寺東小学校作品展示

日時：2月1日(木)～29日(木)
最終日は午後4時まで
場所：2階展示コーナー(文庫棚前)

その他のイベント

- ♥ 古文書を学ぶ会
日時：2月1日(木)・15日(木)
各回 午前10時～
- ♥ 新聞コラム書き写しの会
日時：2月2日(金)
午前10時～
- ♥ 読書会
日時：2月17日(土) 午前10時～
テキスト『踊り子ノラ』
三浦 哲郎 著
- ♥ ティーンズ読書クラブ
日時：2月17日(土) 午後2時～



ブックポスト横展示

特設コーナー

「本で世界を旅しよう！」

おすすめ図書

- ♥ 『世界のお菓子図鑑』
地球の歩き方編集室 // 編集
- ♥ 『世界をたべよう!旅ごはん』
杉浦 さやか // 著



お話ポケットの会
の
おはなし会

日時：2月10日(土)
午後2時～
場所：1階 児童室
絵本「わたしとあそんで」
ほか



南河内小中学校 ミニコンサート

ご家族やご友人とごいっしょに
心温まるひとときを過ごしませんか

日時：2月17日（土） 午前11時から
場所：南河内図書館 2階視聴覚室
定員：20名様（要申し込み）

ご好評につき
満員となりました



謎解き×図書館 ～犯人は…あなただ！～

あなたはすべての謎を
解き明かすことはできるだろうか…？

日時：2月24日（土）、25日（日）
両日とも午前10時から午後5時まで
場所：南河内図書館 カウンター
対象：小学生まで
定員：一日あたり15名様（要申し込み）

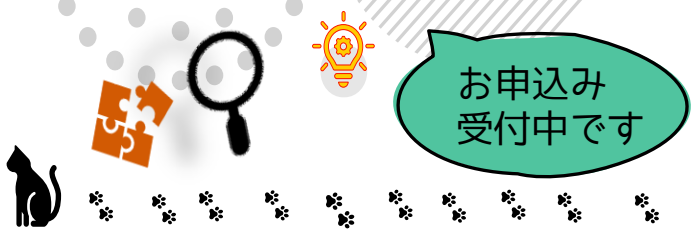

お申込み
受付中です

ひな祭り工作会 ～手まりゆらゆらお雛さまをつくらう～

可愛いお雛さまを作って、
桃の節句に花を添えてみませんか

日時：3月2日（土） 11時から
場所：南河内図書館 2階視聴覚室
対象：小学生まで
定員：15名様（要申し込み）



お申込み
受付中です

特設展示 2月22日 ねこの日

ねこが登場する絵本、小説を集めました
ぜひお手にとってご覧ください



場所：南河内図書館 季節の絵本コーナー
(児童コーナー内)

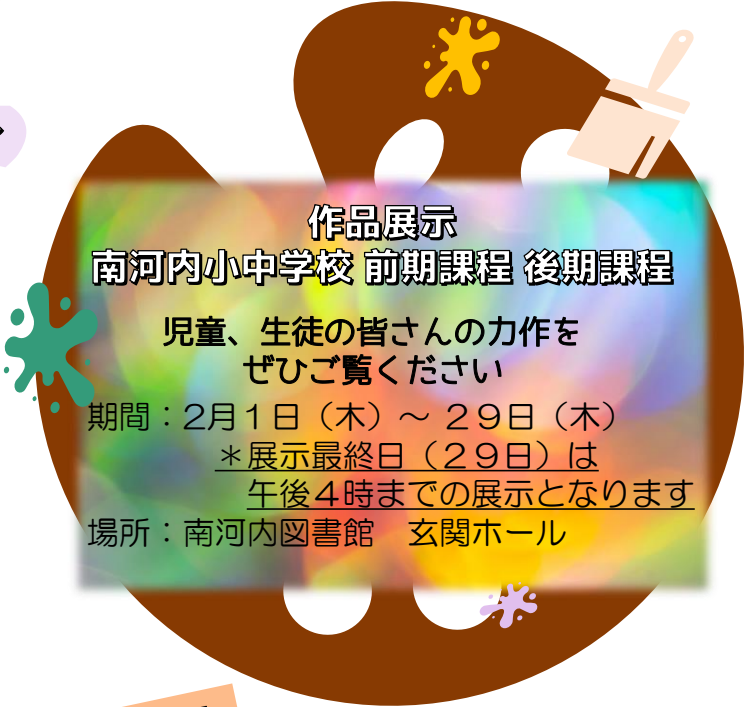

作品展示 南河内小中学校 前期課程 後期課程

児童、生徒の皆さんの力作を
ぜひご覧ください

期間：2月1日（木）～29日（木）
*展示最終日（29日）は
午後4時までの展示となります
場所：南河内図書館 玄関ホール

特設展示 ハッピーバレンタイン特集

レシピ本やラッピング本などを集めました。
バレンタインギフトのご準備にぜひ
お役立てください。

場所：南河内図書館 玄関ホール

